TARAMA: ZAGOR-T
FİRT
Sayı: 199 500 Krş.
MEMLEKETTE YANGIN VARDIR... N'OLUR GELİN BU YANGINI HEP BİRLİKTE SÖNDÜRELİM...
TEKİN ŞEVKET

YAVRUNUZUN SAYFASI
ELBİSEYİ BOŞVERİN DE BEN EN İYİSİ SİZE Bİ GELİNLİK DİKEYİM ABLA... BAKARSIN SENİNLE EVLENİRİZ DİİL Mİ ANAM..
ÖNCE BİR PROVA YAPALIM ABLA... ONDAN SONRA DİKİŞ KOLAY OLUR..
SİZ ELBİSEYİ NE YAPACAKSINIZ HAMFENDİ... BU YIL DERİ MODA... SİZİN DERİNİZ MAŞALLAH KADİFE GİBİ...
AĞLATMAN BENİİ SÖYLETMEN BENİİ AZDIRTMAN BENİİ KUDURTMAN BENİİİ AYNALAAR AYNALAAR...
YOK CANIM ELBİSE ÖLCÜSÜ FİLAN ALDIĞIM YOK, YATAĞA SIĞIP SIĞMAYACAĞINA BAKIYORUM.

FIRT'a BAKIŞ

YENİ PARALAR...

Yeni çıkarılan 10 liralıkları gördünüz mü bilmiyorum sevgili okurlar...

Geçen gün maaşları aldığımızda bir de baktık, paraların aralarında yeni 10 liralıklar da var...

Bizim ekip aralarında konuşmaya başladılar...

İsmet:

-Yahu bu dolara benziyor valla be...dedi.

Altan:

-Nerde lan o günler...

Diye cevap verdi...

Ben de alıcı gözüyle şöyle evirip, çevirip bir baktım.. Benim dikkatimi ise paranın üzerindeki Atatürk resmi çekti.

Çocukluğumuzdan beri yüzlerce binlerce Atatürk resmi görmüşüzdür. Fotoğrafını görmüşüzdür, elle çizilmişini görmüşüzdür.

Ama ben, büyük Ata'ya bu kadar az benzeyenini, ya da benzemeyenini ilk defa gördüm.

Zaten bence aslında artık, öylesine büyük, öylesine güçlü bir adamın resmini, gücünden ve değerinden her gün kaybeden, İMF'nin onun bunun elinde biçimden biçime giren bir paraya koymamak lâzım sevgili okurlar.

Şimdi ilgililere bir önerimiz var.

Bundan böyle paraların üzerine, izledikleri yanlış politikalarla paramızı bu hale getiren sorumluların resimleri konulsun. Arka yüzlerinde ise memleketimizi tanıtıcı, daha gerçekçi resimler yer alsın.

Aşağıdaki resimde önerdiğimiz yeni paranın ön ve arka yüzlerini görüyorsunuz.

Fırtçakalın..

Tekin Akal

ŞAH'IN REJİMİ

İran Şah'ı,bugüne kadar tam 12 kilo vermiş...

Zayıflama rejiminden değil canım..

İran'da uyguladığı rejimden..

★ ★

DONDURMA

Yunanistan'da alınan son bir kararla ev kiraları dondurulmuş..

Görün işte..

Eloğlu evlerin kiralarını donduruyor..

Bizimkiler ise günlerdir içinde oturanları donduruyorlar!..

FIKRI' den nakleden

Tekin

SERBEST KÜRSÜ

İLGİLİLER UYUYOR MU?

Sayın ilgililer: Bu mazot sıkıntısı ne zaman bitecek? Evler kuzey kutbunu geçti be... Elektrikler de kesik.. Tabii sıcak su da yok. Üç aydır yıkanamıyoruz. Bitleneceğiz ulaaan.. İlgililer uyuyor mu?

ENERJİ VE TABİİ KAYNAKLAR BAKANI:
ESAT FIRATOĞLU

ELEKTRİK PARALARI NİÇİN TOPLANMIYOR?

Tam dokuz aydır bir tek Allahın kulu evin kapısını çalıp elektrik paralarını toplamadı. Bu ne laubalilik. Gerçi elektriklerin yandığı yok. Ama paraları toplamaya mutlaka birileri gelmelidir. Hiç olmazsa o heriften "Nee..elektrik parası ha?" diyerek bir güzel marizledikten sonra hıncımızı alalım. İlgililer bize bu fırsatı tanısınlar bari...(Ah..bir tahsildar gelip elektrik parası istese)

NİZAMETTİN ÇOKGERGİN

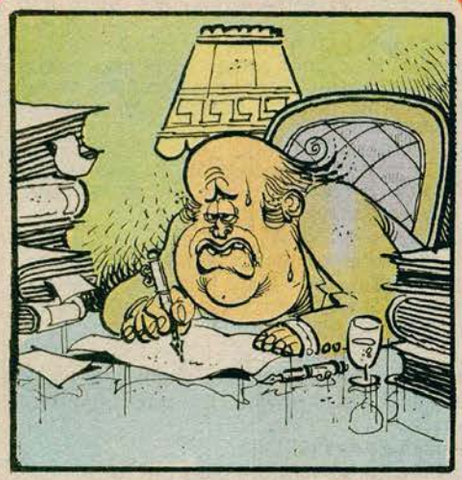

DEMİREL ERKEN SEÇİM ÇALIŞMALARINI HIZLANDIRDI

Dün bir basın toplantısı düzenleyen Demirel "Erken seçim çalışmalarını hızlandırdıklarını" açıklamıştır. Toplantı yapılan salonun kaloriferleri mazotsuzluktan yanmadığı için bir iki takla atıp azıcık kızıştıktan sonra konuşmasını sürdüren Demirel "Evet bir an önce erken seçime gidilmelidir. Seçimlerden sonra da kim başbakan olacaksa olsun. Bu işi kıvıramayacağımı anladım.) Aslında başbakanlığı hemen bırakmak istiyorum. Ama Millet "Yuuh Demirel gene kaçıyo" diyebilir. Bu kez kazanacağımızı sanmadığım için, şimdi tek umudum erken seçimde. Başka türlü bu sorumluluktan kendimi sıyıramayacağım" demiştir.

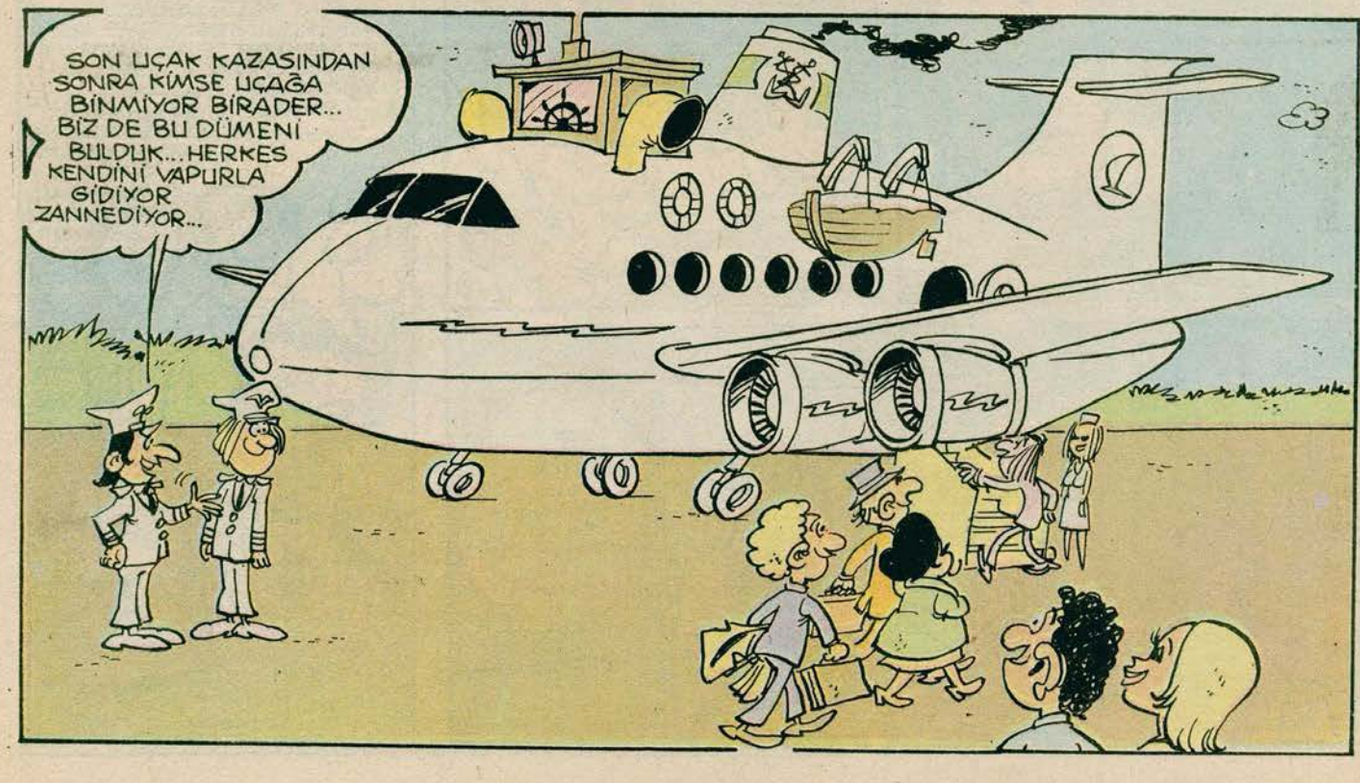

Letafet

Cenk Koray

Hiç ümidim olmamakla birlikte mutlu bir 1980 geçirmenizi diliyorum.

Çok yakın ve değerli arkadaşım, sihirbaz, falcı Abdülselam Letafet'e FIRT okurları için, FIRT okurları, adına ricada bulundum ve burçlarına göre geleceklerini okumalarını istedim. Böylece hepimiz 1980'de nasıl günler geçirebileceğimizi öğrenmek imkanına kavuşacağız. Şimdi sevgili Letafet'in tahminlerini sunuyorum.

KOÇ BURCU (21 Mart-20 Nisan)
Kurban Bayramı sırasında çok dikkatli olunuz. Bir de mezbaha civarında pek dolaşmayınız. Beli beyaz önlüklü, eli satırlı bir düşmanınız var. Bıyıklarını bura bura size bakıyor ve pek iyi hisler beslemiyor.

BOĞA BURCU (21 Nisan-20 Mayıs)
Benzin kuyruğunda sıraya girmeyip sizin önünüzde pompaya yanaşan adama saldırıp tos vurmanız yakışık almayacak. Aslında biliyorsunuz kırmızı renge bozulan inektir. Boğanın kızmasına sebep kendisinin inek yerine konulmasıdır.

İKİZLER BURCU (21 Mayıs-20 Haziran)
O öyle yaptı diye sizin de öyle yapmanız gerekir mi? Ne ayıp. Randevunuza kendi yerinize kardeşinizi yollamanızı hiç yakıştıramadım. İkizlere 1980 yılında takke görünüyor...

YENGEÇ BURCU (21 Haziran-20 Temmuz)
Meselelere el atmayıp yanyana yaklaşmanız aleyhinize oluyor. Yengenize davranışlarınızda daha dikkatli olunuz. Balık burcundan bir arkadaşınızla denize girmeyiniz. Sizin için tehlikeli olabilir.

ASLAN BURCU (21 Temmuz-20 Ağustos)
Alçak sesle konuşunuz. Kızdığınız zaman kendinize hakim olamıyorsunuz. Esnerken ağzınızı kapatmaya özellikle dikkat ediniz. Saçlarınızı tarayınız. Miskin miskin uyuklamaktan vazgeçip biraz hareketli olunuz.

BAŞAK BURCU (21 Ağustos-20 Eylül)
Kafanızı kaldırıp biraz çevrenizi inceleyiniz. Gelen her rüzgarda sağa sola eğilmeniz, herkesin tesiri altında kalmanız hoş bir şey değil. Bire kaç veriyorsunuz?

TERAZİ BURCU (21 Eylül-20 Ekim)
Tane ile değil, kilo ile satılan şeylerden yemenizi tavsiye ederim. Tarta tarta düşünün, tarta tarta konuşun. Ayarınızı hiç bozmayınız. Bu şekliniz iyi. Aletli jimnastiğin denge hareketlerinde başarılı olabilirsiniz.

AKREP BURCU (21 Ekim- 20 Kasım)
Bütün kötülüğünüz kendinize. Başkalarına birşeyler sokmak istiyorsunuz, ama sonunda size giriyor. Onun için tehlikeli şeylerden sakının.

YAY BURCU (21 Kasım-20 Aralık)
Devlet dairesindeki memurlar için tehlikeli bir yıl geliyor. Her an, şu andaki işinizden başka göreve tayiniz çıkabilir. Kısaca yaylanabilirsiniz. Dikkatli olunuz. Okçu (!) olmayınız.

OĞLAK BURCU (21 Aralık-20 Ocak)
İşinizde müthiş bir fırlama olacak. Bu işiniz değil, çocuğunuzda olabilir. Dikkat. Şimdi geriniyorsunuz. Hadi canım, korkmayın, atlayın. Afferin.. Afferin oğluma.

KOVA BURCU (21 Ocak-20 Şubat)
Tuttuğunuz takımın durumu pek parlak değil. Sizin de cebiniz delinmiş. Para tutmuyor. Etraf su içinde kaldı. Süpürgenin bulunduğu yerlerde pek fazla gezinmeyiniz.

BALIK BURCU (21 Şubat-20 Mart(
Sudan çıkmış gibi bir haliniz var. Korkmayın. Düzelir. İstanbul'daki tanker yangınına bu kadar bozulmanıza çevreniz bir anlam veremiyor. Ama haklısınız..

HOŞÇAFIRTIN!..

KÖKLER BİTTİ..

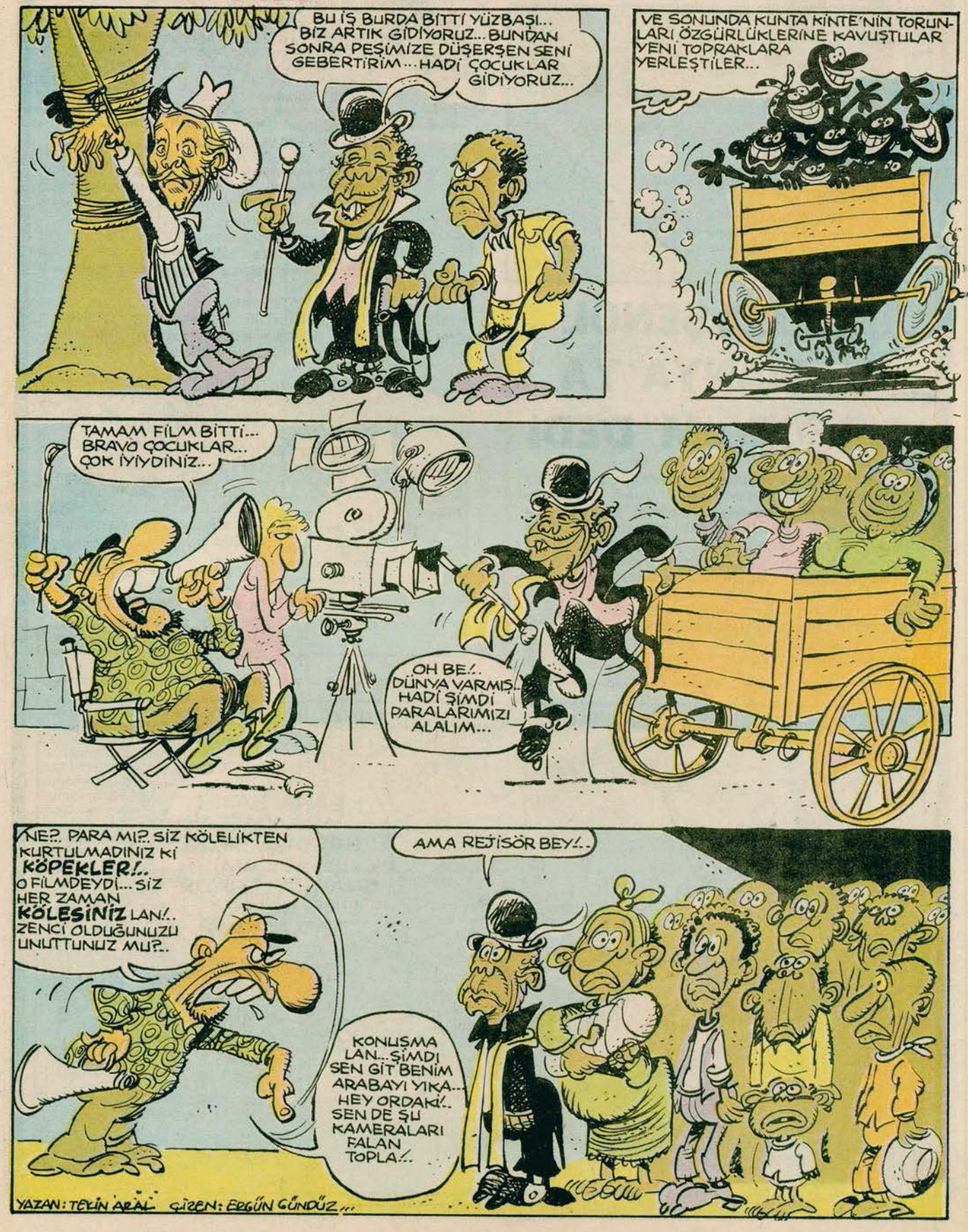

SPO

KALECİ ŞENOL "ALMANYA'YA GİDECEĞİM" DEDİ

Dün tam doksandan etrafını çeviren gazetecilerle görüşen Trabzonsporlu Şenol "Almanya'dan gelen transfer tekliflerini kabul ettiğini" açıklamıştır.

"Her genç kızın rüyası nasıl bir adet Zetila dikiş makinesi ise, benim rüyam da Almanya'da futbol oynamaktı" diye konuşan Şenol "Burada elimize geçen para ne ki.. Bir de her maçta toplara atlamaktan helak oluyoruz. Hiç olmazsa Almanya'ya gider Engin gibi oturduğum yerden para kazanırım. Zaten Engin de Belçika'ya transfer oluyormuş. Onun yerine bir başka Türk futbolcu oturmadan, gidip ben oturayım bari" demiştir.

İRAN ŞAHI DÜNYADA YILIN SPORCUSU SEÇİLDİ

Dünyada her yıl düzenlenen yılın sporcuları ile ilgili anketler sonunda İran Şahı'nın atletizm dalında yılın sporcusu seçildiği öğrenilmiştir.

Bilindiği gibi İran'dan hareket eden Şah Muhammed Rıza Pehlevi tüm dünyadaki atletlerin rekorlarını ait üst ederek, nefis bir maraton sonunda Meksika, Amerika gibi ülkeleri bir koşuda geçmiş ve şimdi soluğu Panama'da almıştır. Maratonda yılın sporcusu seçilen Şah "Bu formumu Humeyni'ye borçluyum" demiştir.

KADIN KOVBOY

ERGÜN GÜNDÜZ

KALEMİLİ CEYN

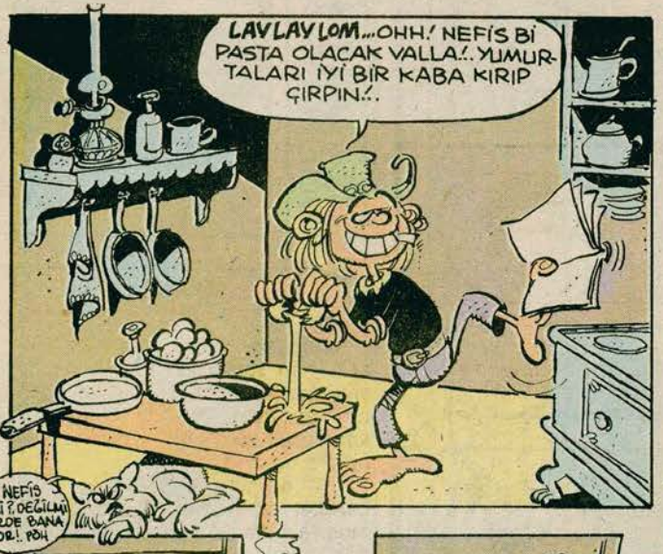

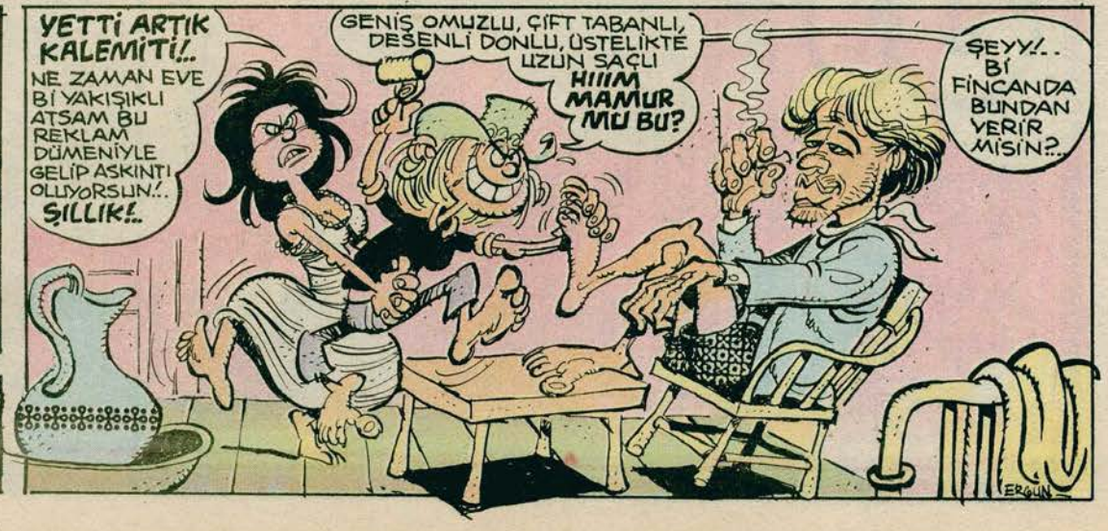

SOSYETE

SOSYETE YAZARI KODOŞ

GÜZELE NE YARAŞMAZ I..

SİBEL KUŞKONMAZ

İçinde bulunduğumuz şu kâğıt sıkıntısında, Paris'in ünlü modacılarına diktirttiğiniz kağıttan tuvaletinizle gecenin en göz alıcı kadınıydınız. Matbaa mürekkebi ile yaptığınız göz makyajınız, verev yırtılmış paçalarınızda davetteki erkeklere oranj bir hava pompaladığınızı siz de farketmişsinizdir. Ayrıca kağıttan yaptırdığınız tuvaletin arkasına mor renklerin hakim olduğu bir fotoroman bastırmanız ne denli kültürlü olduğunuzu da kanıtlıyor. Yalnız giydiğiniz kilotun yıldız mı, yoksa Mercan kadın çamaşırlarından mı olup olmadığını anlayamadım. Size dört yıldız veriyorum. Aslında attığınız şut direkten dönüp, Mühendis Faik Beyin şampanya kovasını devirmeseydi beş yıldız alabilecektiniz. Kısaca: seni geçenlerde Semoş'un kocası armatör Vahap Beyle görmüşler, doğru mu?

LETAFET KARNIBAHARZADE

Sizi genellikle başınızda bir türban ya da yumruk büyüklüğünde bir şişle görmeye alışmıştık. Anlaşılan demir ve çimento stokçusu sevimli eşiniz Haydar Beyefendiyle şu sıralarda aranız iyi: Ama dün gece midye dolmasından esinlenerek hazırlanmış olan kıyafetinizle epey sükse yaptınız. Şömizye kesimli kollar, hakim yaka savcı omuzlu paçalar büyük bir uyum içerisinde. Bol elbisenizin içine kocanız aniden baskın yapınca sevgilinizi sakladığınız, dedikodusu dolaşıyorsa da siz sakın bu söylentilere aldırmayın. Aslında dört yıldızı haketmiştiniz ama, bana Avrupa'dan getirttiğiniz deodoranttan bir defa bile püskürtmediğiniz için size bir yıldız eksik vereceğim.

YOKSUL ÇOCUKLARIN YANAKLARINDAN MAKAS ALAN KADINLAR DERNEĞİNDEN BİLDİRİLMİŞTİR

3.1.1980 perşembe günü derneğimize üye olan hanımlar Hamdi beyin Yeşilyurt'taki köşkünde saat 14.00-17.00 arası yoksul çocukların yanaklarından tekrar makas almaya karar vermişlerdir. Yardımsever üyelerimiz yoksul çocukların yanaklarından makas alırken bu kez "Ah..ne şeker çocukmuş bu böyle" diyecekler ayrıca çocukların başlarını da okşıyacaklardır. Tüm yoksul çocukların ailelerine önemle duyurulur.

ÖZELLİKLE GÜZELLİKLE VE HALİT KIVANÇ

MERHABAAAA 80'CİĞİM

Amaan be çok şükür gitti de kurtulduk.Ne? Ne? Ne? Gidenin arkasından konuşmak ayıp mı? o eskidendi.Şimdi gidenin değil, gideceği hafiften belli olanın bile ardından neler söylüyorlar!...Hem canım, sizler de benim gibi düşünmüyorsunuz sanki!...Ne iyiliğini gördünüz şu musibet 1979'un? geldi, yıktı,kırdı, geçti, gitti...Mazotumuzu, benzinimizi bitirdi, yollarda kaldık. Gazımızı, yakıtımızı bitirdi, titredik, donduk.Elektriğimizi kesti, ışıksız kaldık.Suyumuzu kesti, pislikten kokuştuk.Bir yandan paramızı, liramızı

parça parça etti, binliğimizi meteliğe indirdi.Öte yandan köylerimizi kentlerimizi, hatta mahallelerimizi sokakları mızı parça parça etti,ülkeyi morga çevirdi.Hele hele giderayak sizleri, bizleri FIRT'sız bile bırakmaya kalkıştı bu kalleş 79..Yaaa, içinizde inanmayan çıkabilir.''Hadi canım sen de'' diyen olabilir,''FIRT'sız da kalınır mı? FIRT'a kağıt bulunmaz mı hiç?'' Ama bulunmaz işte! Bence bütün bunların tek suçlusu 1979 denilen o giden yıldır.Hepsini o yaptı.Her taşın altında o vardı.Ne söylesek azdır şimdi..Getirin geriye laneti, yüzüne de söyleyeyim bunları...Defolup gittiği halde kendimi tutamıyorum bir türlü...1979 oğlu 1979!...Pis 1979 !...Ahlaksız yıl!.. 1979'unu 1979'ladığımın 1979'u!.. Senin 1979'unu kainat 1979 kere 1979'lasın, olur mu?

• •

ÇOK mu sövdüm 1979'a? Ne biliyorsunuz? Belki ben onu böyle kalaylarken...O da bildiği bütün küfürleri bizim için sıralıyordur.Belki o da bin pişmandır aramıza geldiğine, dünyamıza indiğine...Kim bilir?...

İyisi mi siz gelin, beni dinleyin!.. Sövmeye devam edelim 1979'a...Eğer şimdi sevinçle kucakladığımız 1980'de cılk çıkarsa,bu kez ona sövmeye başlarız.Çünkü tüm bu çirkinliklere neden olanlara ne söylesek boş artık!Derileri öyle nasırlaştı ki..Söylediklerimiz suratlarına çarpıp geri dönüyor.Hiç birinin utanıp sıkılacağı yok.Boşuna beklemeyin!..En güzeli, yıllara sövmek.. Bugün 79'a..Yarın 80'e..Bu böyle giderse, öbür gün 81'e..Daha öbürgün 82'ye...

• •

YENİ yılın takvimini astınız mı duvara? Söylenenlere inanmak gerekirse,yeni yıllarda takvimleri kadınlar asmazmış hiç duvara..Ya da yeni yıl girdikten günlerce sonra asarlarmış.. Çoğunlukla evin erkeği takarmış takvimi duvara...

Söyleyenlerin yalancısıyım ben: Güya takvimi ne kadar geç asarlarsa kadınlar bir yıl daha yaşlandıkları gerçeği de o kadar gecikirmiş!...

• •

ÜNLÜ bir bilgin incelemiş:1859 yılında dünyada her 535 kişiden 1'i deli imiş...1897'de bu oran insanoğlu aleyhine değişmiş, her 312 kişiden 1'i deli olmuş..1926'da her 150 kişiden 1'i hakkında deli raporu verilmiş... 1970'de her 100 kişiden 1' ine deli denmiş...Bu gidişle mi? Bu gidişle 2140 yılında her 1 kişiden 1'i deli olacakmış. Yani tek akıllı kalmayacakmış yeryüzünde...Eeee 2140 yılına ne var? 2140'dan 1980'i çıkaralım: 160 yıl...Yani ortalama bir hesapla,daha 60 yıl sonra doğacak bebeklerin bile erişemeyeceği uzak bir zaman bölümü...

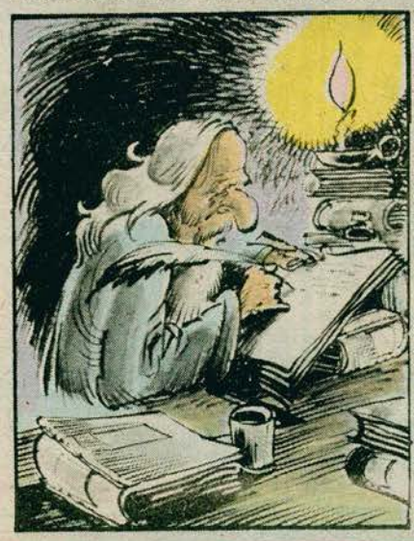

Yok yok, etrafımıza bakınca...60 yıl sonra dünyaya gelecek bebeklerin değil,bugün dünyayı yönettiğini sanan koca bebeklerin yaptıklarına bakınca... 1980'e mi girdik gerçekten? Yoksaaa o ünlü bilginin dediği korkunç 2140 yılına mı girdik?...diye şüpheye düşüyor insan...

• •

1980'e de pek güvenebilecek miyiz? Bilmem...Baksanıza daha gelişi bili ''Zam''lı yeni yılın..Okullarda okutulur,kitaplarda yazar ya,''Bir yıl 365 gündür.'' diye..Hayır, 1980 yılı tam ''366''gün..Laf aramızda, açıkgöz bir yıl...Önceki üç yılın giderken bıraktıkları 6'şar saatlik vergi iadelerini alıp bir güne tamamlamış.İşte onu kendine ekleyip geldi.Yani2 Yani'si meydanda: ''Artık yıl'' dedikleri yıllardan bu 1980...Hiç kimseyi sevindirmese, sevindirmese bile, şubat ayını neşeye, sevince boğacak...Her yıl 30'lu,31'li aylara bakıp içini çeken biçare şubat da artık biraz kasılacak.''Eeee bizim de 29 günümüz var'' diye hava atacak hafiften...

• •

29 ŞUBAT deyince..Adam öyle hasismiş, öyle cimriymiş ki...Yıllarca bekar gezmiş, evlenmek için ille de 29 Şubat'ta doğmuş kız aramış..Karısına dört yılda bir doğum günü hediyesi alsın diye...

• •

YILBAŞINDA ne mi yaptım? Toplandık ahbaplarla, arkadaşlarla..Geçtik elektrik düğmesinin başına..Sırayla bir söndürdük, bir yaktık,bir söndürdük,bir yaktık..Böylece yılda bir gece olsun elektrikleri kendi kendimize söndürmenin,kendi kendimizi karanlıkta bırakmanın zevkini tattık.

• •

YENİ YIL için tebrik gönderen tüm dostlara teşekkürler..Hepsine ayrı ayrı yazmak isterdim ama yazık ki...(Nasıl bir mazeret bulsam?..Hah buldum...) Malum kağıt yokluğu..İnanın sizlere tebrik yazmak için kağıt bulamadım.Eğer kağıt bulunursa önce FIRT basılacak..Sonra da kağıt kalırsa onları alıp size tebriklerimi yazabileceğim..Haydi yeni yılda bol kağıtlı, şey canım, bolluklu, huzurlu, mutlu, sağlıklı ve de (İnşallah) FIRT'lı günler hepinize..

AY'EM AVRUPAYKEN

VAAY ALTAN BABA BAKIYORUM NEŞE İÇİNDE AVRUPADAN DÖNDÜM EE ANLAT BAKALIM NELER OLDU?..

BİR DAKKA TEKİN'CİM ÖNCE BİR YEMEK YİYEYİM SONRA ANLATIRIM...

BURDAN BİR FIRLADIM EN HIZLI ARAÇLARLA GELSENKIRHENE DOĞRU YOLA ÇIKTIM..

YOLDA BİR APTAL VAR KEŞKE ALSAYDIK...

YÜRÜ ULAN HANS! HERİFİN SURATINDA MEYMENET YOK...

Würzburg
Heidingsfeld
Würzburg
Randersacker
Rothenburg
Ochsenfurt
500 m

GELSENKIRHEN!.. GELSENKIRHEN!..

İNSANIN ÖZEL ARABASI İLE AVRUPADA GEZMESİ BİR HOŞ OLUYOR...

YUKARDAKİ FOTOĞRAFTA BENİ HIZLA GELSENKIRCHEN'E GİDERKEN GÖRMEKTESİNİZ...

GELSENKIRCHEN'DE ESKİ ARKADAŞIM ANİTA BENİ BEKLİYORDU...

OLMAZ SEVGİLİM DAHA FAZLA KALAMAM BAKARSIN SABRİ HOCA BENİ OYNATIR GİDİİM BİR İKİ GOL ATIP GELİİM HA?..

VE KÖLN ÜZERİNDEN YURDA DÖNÜŞ BAŞLADI.

tadt (Wied) 4km
hal 2km
achtal
Köln

BENZİNCİYE KARNEMİ GÖSTERDİM HERİF BANA BAŞKA BİŞEY GÖSTERDİ. İKİMİZ DE HİÇ BİR ŞİY ANLAMADIK....

GÜLE GÜLE HERR ERBULAK GENE BEKLERİZ...

YEDİĞİMİZ İKİ GOLLÜ HAZMETMEK İÇİN 100 ŞİŞE MADEN SODASI İÇEREK UFAK UFAK YOLA REVAN OLDUM...

DEMEK SADECE KENDİNİ GETİRDİN NEYSE SENİ YURDA SOKMAK YASAK DİİL...

GÜMRÜK

VAY BE O KADAR ARABA GEÇTİ HİÇ BİRİ DURMADI BENDE BİR HIYARLIK VAR GALİBA?

MAÇTAN YENİ ÇIKTIM ABİ MEMLEKETE GİDİCEM BİR KAÇ MARK YARDIM EDERSEN İYİ OLUR...DÜŞMEZ KALKMAZ BİR ALLAH...SEN DE BİZİM ORALARA GELİRSEN BİZ DE SENİ GÖRÜRÜZ DANKE ŞÖN...

Ihningestünk arbayttun niht "tarcumesi„ HASTİR ULAN BU LİMANLARA ARTIK GEMİ YANAŞMIYOR..

M-KW 834

VE EVDE BENİ BÜYÜK BİR COŞKUYLA KARŞILADILAR...

KALORİFERLER YANMIYOR MAZOT YOK ODUNUN ÇEKİSİ 900 LİRA OLDU... YATAK ODASINA SOBA KURDUK BENZİN KUYRUĞU BAŞLADI...

YAĞ GETİRDİN Mİ BABA SADE SUYA HASLAMA YEMEKTEN İMANIM GEVREDİ...

DIŞARISI DAHA SICAK!..

HAVASINA SUYUNA TASINA TOPRAĞINA BİN CAN FEDA BİR TEK DOSTUNA HER KÖŞESİ CENNETTİR.. EZİLİR YANAR İÇİM BİR BAŞKADIR BENİM MEMLEKETİM...

ALTAN ALPMAN

aptullah resimlerde nasıl yaşadı...

YAZIP ÇİZEN İLBAN ERİTEM

ZINORGMPF!
BU HANZO KIZDI GALİBA...
MIGA!
HOKUF!
GAAT
IMIGG!
HOGONK ÇOK AĞIR KONUŞTU...
BANA BAK LAN SAYIYLA KENDİNE GEL SENİN KARŞINDA BU GÜNE BU GÜN YÜCE MAGANAK VAR... ŞİMDİ ELİMDEN Bİ ATEŞ ÇIKARIRSAN MARGARİN YAĞI GİBİ ERİTİRİM SENİ...
YAŞŞA YÜCE MAGANAK ERİT ONU TOZ ET!..
HE HEE ŞİMDİ NE BİÇİM MAYIŞICAK ATEŞİ GÖRÜNCE
ŞIRIK ŞIRIK
EE NOOLDU YAVU NİYE YANMIYOR BU MERET YAVU?. YANSANA LAN ALLAHIN CEZASI ÇAKMAK!.. GAZI BİTTİ GALİBA...

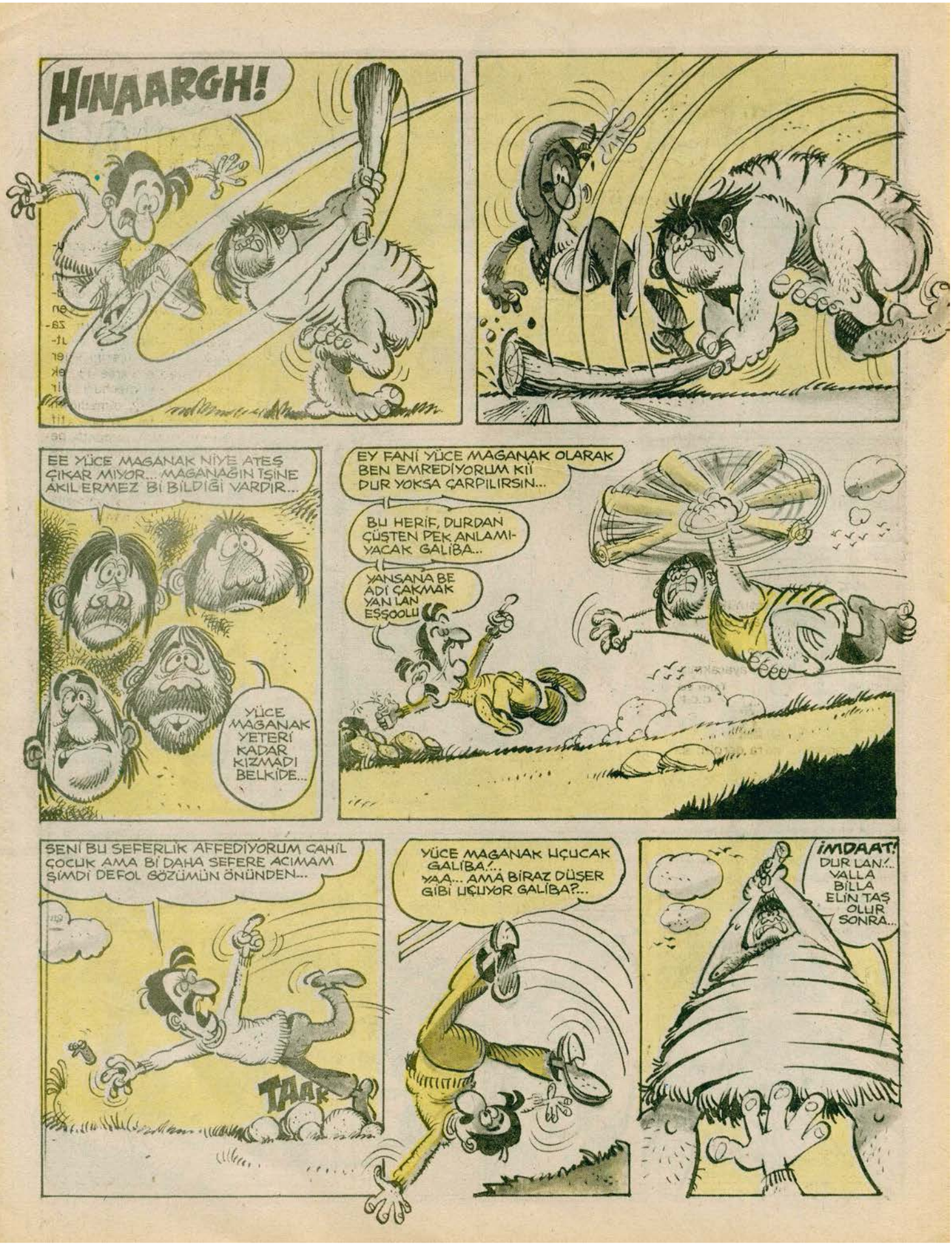
HINAARGH!
EE YÜCE MAGANAK NİYE ATEŞ ÇIKAR MIYOR... MAGANAĞIN IŞINE AKIL ERMEZ BİR BİLDİĞİ VARDIR...
YÜCE MAGANAK YETERİ KADAR KIZMADI BELKİDE...
EY FANİ YÜCE MAGANAK OLARAK BEN EMREDİYORUM Kİİ DUR YOKSA ÇARPILIRSIN...
BU HERİF, DURDAN ÇÜŞTEN PEK ANLAMIYACAK GALİBA...
YANSANA BE ADİ ÇAKMAK YANLAN EŞŞOOLU
SENİ BU SEFERLİK AFFEDİYORUM CAHİL ÇOCUK AMA BİR DAHA SEFERE ACIMAM ŞİMDİ DEFOL GÖZÜMÜN ÖNÜNDEN...
TAAF
YÜCE MAGANAK UÇUCAK GALİBA?... YAA... AMA BİRAZ DÜŞER GİBİ UÇUYOR GALİBA?...
İMDAAT! DUR LAN!.. VALLA BİLLA ELİN TAŞ OLUR SONRA...

Hariçten GAZEL OKUYANLAR

Gazelciler, karikatür başına 100 TL. Fıkra başına 75 TL. vergi iadesi ödüyoruz...

İçki

Adam sorulan bir soruya cevap veriyordu.

-"Çok mutlu olduğum ya da çok kederli olduğum zamanlar içerim. Kendimi yalnız hissettiğim zamanlar yalnızlığımı unutmak için içerim. Eğer misafirlerim varsa içmek benim için mecburi bir davranıştır. Aç olmadığım zamanlar ufak bir aperatif alırım. Bu aynı zamanda beni çok aç olduğum zamanlar fazla yemekten alıkoyar ve kilo almamı önler. Başka bir deyimle içkiyi yalnızca susadığım zamanlar içerim.

Çakır + Cihan-HOŞGÖR

Tedavi

-Doktor içkiyi kesinlikle bırakmamı yoksa çalışamayacağımı söyledi.

-Peki sen ne yaptın?

-Madem ki çalışamayacakmışım ben de işi bıraktım.

Taner Levent-G.O.PAŞA

Hastalık

Yaşlı adam doktora derdini anlatıyordu.

-Bir bankanın genel müdürüyüm doktor bey. Bazen çalışırken sekreteri mi odada kovalamaya başlıyorum.

-İyi ya beyefendi. Bu yaşta bu hastalık. Ne mutlu size..

-Demeyin canım. Yakaladıktan sonra ne yapacağımı hatırlayamıyorum.

İpek Doğu-BURSA

Hasta

Doktor hastasını uzun uzun muayene ettikten sonra:

-Yapılacak bir şey yok dedi. Hastalığınız ırsi. Babanızdan size geçmiş olacak.

Hasta gülerek:

-O halde faturayı da babama gönderin lütfen.

Hüseyin Çolak-BAHÇELİEVLER

ALIŞVERİŞİ EVİNİZE GETİRDİK

Avrupa 1979-80 kış modası ekose mont Türkiye'de...

İNTEX-MONT

Yüzbinlerce kişinin güvenini kazanan İntex sizlere son Avrupa modası benzersiz bir mont sunuyor.

— Özel dikişi
— Yünlü buklet kumaşı
— Beli asla deforme olmayan "süper lastikli"
— Esnemez-buruşmaz
son moda ekose mont.

Seçin, isteyin, hemen gönderelim.

799 TL.

Bütün posta v.b. masrafları dahil

Tüm çeşitlerimizi bir arada görebileceğiniz INTEX - BUTİK Halıcılar Cad. No. 45 Fatih-İstanbul adresinde hizmetinizdedir. Bekleriz.

Bedeninize tam uymayanlar ücretsiz değiştirilir.

intex

Posta ile alışverişte bir numara

Arzu ettiğiniz INTEX-MONT'ler için kuponu doldurup, Halıcılar Cad. No. 45 Fatih-İstanbul adresine gönderiniz.

Siparişiniz bir hafta içinde ödemeli olarak elinizde olacaktır. (Not: Gerekirse ek bilgi gönderiniz.)

	RENK	BEDEN ORTA-BÜYÜK	ADET
Mavi			
Kırmızı			
Kahverengi			
Gri			

İsim Soyadı: _____

Adres: _____

İNTEX KADİFE PANTOLON

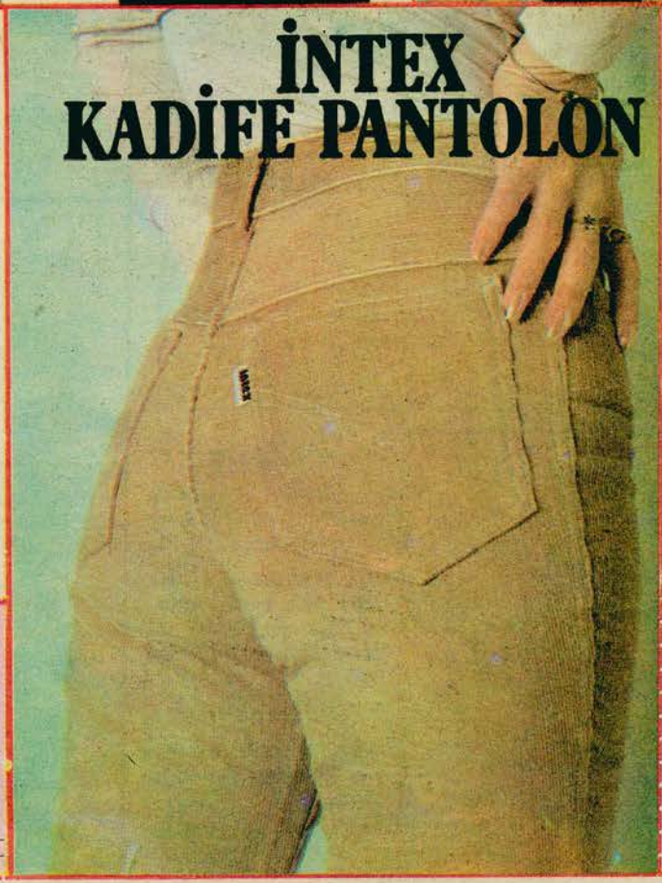

Modern makinalarda özel olarak Avrupa için üretilen İNTEX-KADİFE PANTOLON ve ETEKLERİ

- Çekmez
- Dökülmez
- Tüylenmez
- Solmaz
- Deforme olmaz

799 TL.

Bütün posta v.b. masrafları dahil

Arzu ettiğiniz İNTEX-KADİFE'ler için kuponu doldurup, İNTEX Halıcılar Cad. No. 45 Fatih-İstanbul adresine gönderiniz.

RENK	BEDEN (38-40-42-44)	ADET
Bej		
Siyah		
Lacivert		
Kahverengi		

İsim Soyadı: _____

Adres: _____

Şehir: _____

(Not: Gerekirse ek bilgi gönderiniz.)

Tarzan

TEKİN ARAL İLE GÖKHAN GÜRSES

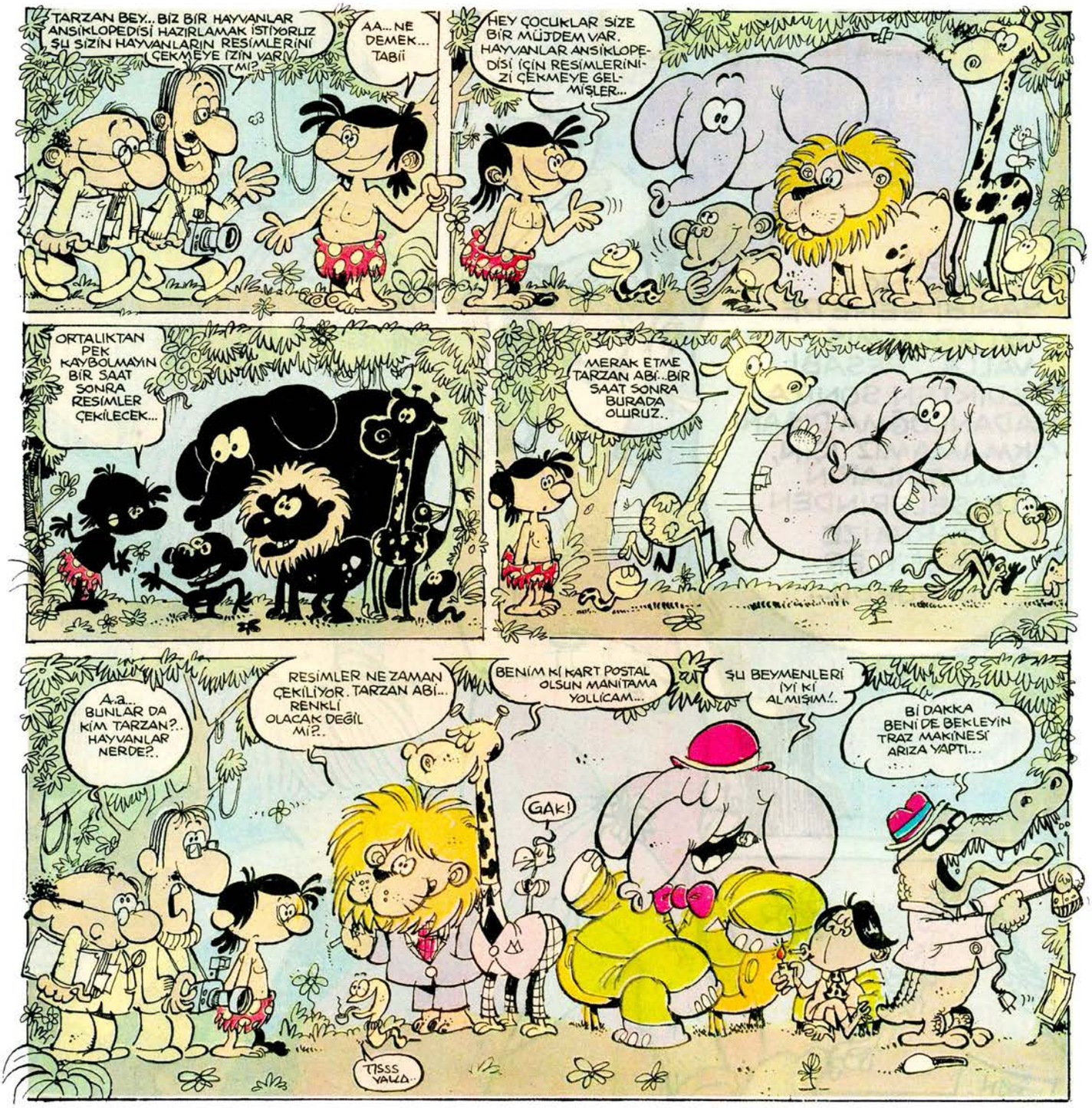

FIRT

Salı günleri çıkar

YIL:4

SAYI: 199

1 OCAK 1980

İlbas İleri Basın Yayın Endüstrisi A.Ş. adına
Sahibi: HALDUN SIMAVI
Yönetmen: TEKİN ARAL
Sorumlu Yazı İşleri Müdürü: TURHAN GÜNAY
Basıldığı Yer: Yeb Ofset Matbaası

ABONE ŞARTLARI:
3 Aylık 65.00 TL 6 Aylık 130.00 TL 1 Yıllık 260.00 TL
Adresi: Alayköşkü Cad. Cağaloğlu-İSTANBUL
Tel: 28 50 00 (7 hat)

FIRT
Sayı: 199 500 Krş.
ŞU GAZİNO SAHİBİ GENE DE İYİ ADAMMIŞ VALLA... HESABI ÖDEDİKTEN SONRA ANADANDOĞMA DIŞARI ÇIKMAMAMIZ İÇİN, SANATÇILARIN ELBİSELERİNDEN ÜZERİMİZE BİRŞEYLER UYDURDU...
TEKİN İLE ALTAN